



# marzo

**marzo** vitorino

## Índice

Prima Clean.....	03
Prima Impact.....	25
Prima Arq.....	50
Romanzza Plus.....	63
Uno.....	93

**marzo** vitorino



marzo vitorino

# PRIMA CLEAN<sup>25</sup>

Leveza marcante

A leveza proporcionada pelos tampo de 25mm ganham impacto em conjunto com os pés painel. Essa combinação resulta em ambientes leves e com muita personalidade.



marzo vitorino  
**PRIMA CLEAN** 25





marzo vitorino  
**PRIMA CLEAN** <sup>25</sup>





marzo vitorino  
**PRIMA CLEAN** 25







marzo vitorino  
**PRIMA CLEAN** 25



## Cores disponíveis

### Combinações de cores

Mesas, Gaveteiros, Armários, Balcões e Plataformas (com pés em madeira)



COR 1- 02 - CRISTAL  
COR 2- 02 - CRISTAL



COR 1- 37 - NOGAL MALAGA  
COR 2- 05 - PRETO



COR 1- 51 - CAST. VELASQUEZ  
COR 2- 05 - PRETO



COR 1- 52 - FRES. SBIANCATTO  
COR 2- 05 - PRETO

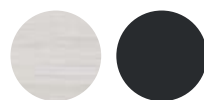

COR 1- 53 - LEGNO BLANCHE  
COR 2- 05 - PRETO



COR 1- 54 - CARV. SMOKED  
COR 2- 05 - PRETO



COR 1- 63 - IMBUIA TERRA  
COR 2- 05 - PRETO



COR 1- 03 - OVO  
COR 2- 03 - OVO



COR 1- 37 - NOGAL MALAGA  
COR 2- 07 - BRANCO



COR 1- 51 - CAST. VELASQUEZ  
COR 2- 07 - BRANCO



COR 1- 52 - FRES. SBIANCATTO  
COR 2- 07 - BRANCO



COR 1- 53 - LEGNO BLANCHE  
COR 2- 07 - BRANCO



COR 1- 54 - CARV. SMOKED  
COR 2- 07 - BRANCO



COR 1- 63 - IMBUIA TERRA  
COR 2- 07 - BRANCO



COR 1- 05 - PRETO  
COR 2- 05 - PRETO



COR 1- 37 - NOGAL MALAGA  
COR 2- 37 - NOGAL MALAGA



COR 1- 51 - CAST. VELASQUEZ  
COR 2- 51 - CAST. VELASQUEZ



COR 1- 52 - FRES. SBIANCATTO  
COR 2- 52 - FRES. SBIANCATTO



COR 1- 53 - LEGNO BLANCHE  
COR 2- 53 - LEGNO BLANCHE



COR 1- 54 - CARV. SMOKED  
COR 2- 54 - CARV. SMOKED



COR 1- 63 - IMBUIA TERRA  
COR 2- 63 - IMBUIA TERRA



COR 1- 06 - ARGILA  
COR 2- 06 - ARGILA



COR 1- 07 - BRANCO  
COR 2- 07 - BRANCO

### Instrução de Cores

#### Mesas

COR 1 - Tapos  
COR 2 - Pés Laterais e Saias

#### Gaveteiros

COR 1 - Tapos e Frontes de Gaveta  
COR 2 - Caixaria

#### Armários

COR 1 - Tapos e Portas de Armários  
COR 2 - Caixaria  
(Rodapé sempre na cor Alumínio)

#### Balcões

COR 1 - Tapos Superior e Inferior  
COR 2 - Pés Laterais e Saias  
(Passa fio sempre na cor alumínio)

#### Plataformas

COR 1 - Tapos  
COR 2 - Pés Laterais e Saias

#### Molduras de caixas de tomada nas cores:

Preto: Quando os pés forem na cor Preto  
Branco: Quando os pés forem na cor Branco  
Alumínio: Quando os pés forem em qualquer outra cor

**Armários**

**Acabamento**

Tampo confeccionado em BP 25mm com fita de 1mm;  
Corpo confeccionado em BP 15mm com fita de 0,5mm  
Rodapé em chapa de aço dobrada com nivelador de altura;

Fixação por sistema Minifix e Cavilha;  
Dobradiças 110°;  
Fechadura com chave.

**Baixo Fechado**



410005008 L 800 | P 465 | A 740  
410005009 L 900 | P 465 | A 740

**Baixo Fechado Junção**



410005006 L 800 | P 448 | A 710  
410005007 L 900 | P 448 | A 710

**Baixo Aberto**



410005030 L 800 | P 465 | A 740  
410005031 L 900 | P 465 | A 740

**Baixo Estante Junção**



410005024 L 800 | P 433 | A 710  
410005025 L 900 | P 433 | A 710

**Armário Alto Charuto Fechado**



410005005 L 450 | P 465 | A 1600

**Armário Alto Charuto Aberto**



410005038 L 450 | P 465 | A 1600

**Armário Suspenso Porta Basculante**



410005018 L 450 | P 350 | A 440  
410005019 L 800 | P 350 | A 440

**Armário Suspenso Aberto**



410005020 L 450 | P 350 | A 440  
410005021 L 800 | P 350 | A 440

**Armários**

**Armário Baixo  
Charuto Fechado**



410005003 L 450 | P 465 | A 740

**Armário Baixo  
Charuto Aberto**



410005036 L 450 | P 465 | A 740

**Armário Baixo  
Charuto Junção**



410005001 L 450 | P 448 | A 710

**Armário Baixo  
Credence**



410005010 L 1200 | P 465 | A 740  
410005011 L 1315 | P 465 | A 740

**Armário Baixo  
Credence Junção**



410005022 L 1200 | P 600 | A 740  
410005023 L 1315 | P 600 | A 740

**Armário Baixo  
Estante**



410005028 L 800 | P 465 | A 740  
410005029 L 900 | P 465 | A 740

**Armários**

**Armário Médio Fechado**



410005012 L 800 | P 465 | A 1100  
410005013 L 900 | P 465 | A 1100

**Armário Médio Aberto**



410005032 L 800 | P 465 | A 1100  
410005033 L 900 | P 465 | A 1100

**Armário Médio Charuto Fechado**



410005004 L 450 | P 465 | A 1100

**Armário Médio Charuto Aberto**



410005037 L 450 | P 465 | A 1100

**Armário Médio Estante**



410005026 L 800 | P 465 | A 1100  
410005027 L 900 | P 465 | A 1100

**Armário Alto Fechado Diretor**



410005014 L 800 | P 465 | A 1600  
410005015 L 900 | P 465 | A 1600

**Armário Alto Aberto**



410005034 L 800 | P 465 | A 1600  
410005035 L 900 | P 465 | A 1600

**Armário Alto Executivo**



410005016 L 800 | P 465 | A 1600  
410005017 L 900 | P 465 | A 1600

## Arquivos

### Acabamento

Tampo confeccionado em BP 25mm com fita de 1mm; Puxadores Prima; Laterais, base e fundo confeccionados em BP 15mm com fita de borda de 0.5mm; Tampas da gaveta confeccionadas em BP 15mm com fita de borda de 0.5mm; Rodapés em chapa de aço dobrada com niveladores;

### Arquivo 4 Gavetas Pasta



410004006 L 460 | P 450 | A 1250

### Arqu. 4 Gav. Pasta + Nícho



410004011 L 460 | P 450 | A 1600

## Balcões

### Acabamento

Tampo confeccionado em BP 25mm com fita de borda de 2mm; Saia confeccionada em BP 15mm com fita de borda 0.5mm; Pés laterais e superiores confeccionados em BP 25mm com fita de borda 0.5mm; Pés com niveladores de altura.

### Balcão Reto



410006001 L 800 | P 600 | A 1100  
 410006002 L 1000 | P 600 | A 1100  
 410006003 L 1200 | P 600 | A 1100

### Balcão L



410006004 LE 1200 | LD 1200 | P 600 | A 1100  
 410006005 LE 1200 | LD 1400 | P 600 | A 1100  
 410006006 LE 1200 | LD 1600 | P 600 | A 1100  
 410006007 LE 1400 | LD 1200 | P 600 | A 1100  
 410006008 LE 1400 | LD 1400 | P 600 | A 1100  
 410006009 LE 1400 | LD 1600 | P 600 | A 1100  
 410006010 LE 1600 | LD 1200 | P 600 | A 1100  
 410006011 LE 1600 | LD 1400 | P 600 | A 1100  
 410006012 LE 1600 | LD 1600 | P 600 | A 1100



## Mesas Reunião

### Acabamento

Tampo confeccionado em BP 25mm com fita de 2mm;  
Pés confeccionados em BP 25mm com fita de borda de 0.5mm;  
Saías confeccionadas em BP 15mm com fita de borda de 0.5mm;

Pés com niveladores de altura;

**Retangular** com Rasgo para Caixa de Tomada Basic M



410003012 L 1600 | P 900 | A 740  
410003013 L 2000 | P 900 | A 740  
410003023 L 2500 | P 1000 | A 740

**Retangular Bipartida** com Rasgo para Caixa de Tomada Basic M



410003015 L 3000 | P 1200 | A 740

**Retangular Bipartida** com 2 Rasgos para Caixa de Tomada Basic M



410003016 L 3000 | P 1200 | A 740

**Semi-Oval** com Rasgo para Caixa de Tomada Basic M



410003006 L 1600 | P 900 | A 740  
410003007 L 2000 | P 900 | A 740  
410003021 L 2500 | P 1000 | A 740

**Semi-Oval Bipartida** com Rasgo para Caixa de Tomada Basic M



410003008 L 3000 | P 1200 | A 740

**Semi-Oval Bipartida** com 2 Rasgos para Caixa de Tomada Basic M



410003009 L 3000 | P 1200 | A 740

**Mesas Reunião**

**Mesa Reunião Retangular**



410003010 L 1600 | P 900 | A 740  
410003011 L 2000 | P 900 | A 740  
410003022 L 2500 | P 1000 | A 740

**Mesa Reunião Retangular Bipartida**



410003014 L 3000 | P 1200 | A 740

**Reunião Semi-Oval**



410003003 L 1600 | P 900 | A 740  
410003004 L 2000 | P 900 | A 740  
410003020 L 2500 | P 1000 | A 740

**Reunião Semi-Oval Bipartida**



410003005 L 3000 | P 1200 | A 740

**Runião Redonda**



410003001 L 1000 | P 1000 | A 740  
410003002 L 1200 | P 1200 | A 740

**Mesas****Acabamento**

Tampo confeccionado em BP 25mm com fita de 2mm;  
Pés confeccionados em BP 25mm com fita de borda de 0.5mm;  
Saias confeccionadas em BP 15mm com fita de borda de 0.5mm;

Pé canto confeccionado em aço com nivelador;  
Pés com niveladores de altura;

**Mesa Reta**

410001001	L 800   P 600   A 740
410001002	L 1000   P 600   A 740
410001003	L 1200   P 600   A 740
410001004	L 1400   P 600   A 740
410001005	L 1600   P 600   A 740
410001039	L 800   P 500   A 740
410001040	L 1000   P 500   A 740
410001041	L 1200   P 500   A 740
410001043	L 1400   P 500   A 740
410001044	L 1600   P 500   A 740

**Mesa Delta**

Sentido do veio: Direito

410002001	LE 1200   LD 1200   P 600   A 740
410002002	LE 1200   LD 1400   P 600   A 740
410002003	LE 1200   LD 1600   P 600   A 740
410002004	LE 1400   LD 1200   P 600   A 740
410002005	LE 1400   LD 1400   P 600   A 740
410002006	LE 1400   LD 1600   P 600   A 740
410002007	LE 1600   LD 1200   P 600   A 740
410002008	LE 1600   LD 1400   P 600   A 740
410002009	LE 1600   LD 1600   P 600   A 740

Sentido do veio: Esquerdo

410002022	LE 1200   LD 1200   P 600   A 740
410002023	LE 1400   LD 1400   P 600   A 740
410002024	LE 1600   LD 1600   P 600   A 740

**Mesa Delta Gerente Direita**

410002010	LE 1400   LD 1800   P 600   A 740
410002011	LE 1400   LD 2200   P 600   A 740
410002018	LE 1600   LD 1800   P 600   A 740
410002019	LE 1600   LD 2200   P 600   A 740
410002020	LE 1800   LD 1800   P 600   A 740
410002021	LE 1800   LD 2200   P 600   A 740

## Mesas

### Acabamento

Tampo confeccionado em BP 25mm com fita de 2mm;  
Pés confeccionados em BP 25mm com fita de borda de 0.5mm;  
Saías confeccionadas em BP 15mm com fita de borda de 0.5mm;

Pé canto confeccionado em aço com nivelador;  
Pés com niveladores de altura;

### Mesa Delta Gerente Esquerda



410002012	LE 1800   LD 1400   P 600   A 740
410002013	LE 2200   LD 1400   P 600   A 740
410002014	LE 1800   LD 1600   P 600   A 740
410002015	LE 2200   LD 1600   P 600   A 740
410002016	LE 1800   LD 1800   P 600   A 740
410002017	LE 2200   LD 1800   P 600   A 740

### Auxiliar



410001006	L 900   P 500   A 740
-----------	-----------------------

## Gaveteiros

### Acabamento

Tampo confeccionado em BP 25mm com fita de 1mm;  
Laterais, base e fundo confeccionados em BP 15mm com fita de borda de 0.5mm ;  
Tampas da gaveta confeccionadas em BP 15mm com fita de borda de 0.5mm;

Rodapés em chapa de aço dobrada com niveladores;  
Puxadores Prima;

### Gaveteiro Fixo 2 Gavetas



410004001 L 365 | P 375 | A 253

### Gaveteiro Fixo 2 Gavetas Gaveta em aço



410004015 L 300 | P 423 | A 234  
410004014 L 400 | P 423 | A 234

### Gaveteiro Volante 2 Gavetas + Pasta



410004003 L 460 | P 450 | A 685  
410004009 L 360 | P 450 | A 685

### Gaveteiro Volante 2 Pastas



410004002 L 460 | P 450 | A 685  
410004008 L 360 | P 450 | A 685

### Gaveteiro Volante 4 Gavetas



410004005 L 460 | P 450 | A 685  
410004010 L 360 | P 450 | A 685

### Gaveteiro Pedestal 4 Gavetas



410004007 L 460 | P 450 | A 715

## Plataformas

### Acabamento

Tampo confeccionado em BP 25mm com fita de 2m;  
Pés confeccionados em BP 25mm com fita de borda de 0.5mm;  
Pés com niveladores de altura;

Saias confeccionadas em BP 15mm com fita de borda de 0.5mm;  
Moldura plástica de acesso à fiação e tomadas;  
Tampos e pés em madeira bi-partidos.

### Simplex Módulo Central/Supervisor



410008013 L 1000 | P 675 | A 740  
410008014 L 1200 | P 675 | A 740  
410008015 L 1350 | P 675 | A 740  
410008016 L 1315 | P 675 | A 740

### Simplex Módulo Auxiliar



410008010 L 1000 | P 675 | A 740  
410008011 L 1200 | P 675 | A 740  
410008012 L 1350 | P 675 | A 740

### Dupla Módulo Central



410008001 L 1000 | P 1315 | A 740  
410008002 L 1200 | P 1315 | A 740  
410008003 L 1350 | P 1315 | A 740

### Dupla Módulo Auxiliar



410008004 L 1000 | P 1315 | A 740  
410008005 L 1200 | P 1315 | A 740  
410008006 L 1350 | P 1315 | A 740

## Eletrificação

### Tampa Plástica de acesso para Tomadas



330038355 L 200 | P 130 | A 20

Cores disponíveis: Branco (07), Preto (05) e Alumínio (12)

### Calha Subida de Fiação



330030523 L 80 | P 40 | A 550

Cores disponíveis: Branco (07), Preto (05) e Alumínio (12)

### Suporte de Tomadas Prima



410007027 L 200 | P 135 | A 60

### Calha Berço



330030058 L 600 | P 50 | A 50  
330030116 L 800 | P 50 | A 50  
330030179 L 1000 | P 50 | A 50

Cor: Alumínio (12)

**Biombos**

**Acabamento**

Biombos confeccionados em BP 15mm com fita de borda de 1mm;  
Biombos de Plataforma confeccionados em BP 25mm com fita de 2mm.

**Biombo Curvo**



410007001	L 800   A 420
410007002	L 1000   A 420
410007003	L 1200   A 420
410007004	L 1400   A 420
410007005	L 1600   A 420

**Biombo Reto**



410007006	L 800   A 420
410007007	L 1000   A 420
410007008	L 1200   A 420
410007009	L 1400   A 420
410007010	L 1600   A 420

**Biombo Reto Plataforma**



410007036	L 1000   A 300
410007037	L 1150   A 300
410007038	L 1200   A 300

**Biombo com Friso para Plataforma**



410007040	L 1000   A 300
410007041	L 1150   A 300
410007042	L 1200   A 300

**Biombo Divisor Lateral para Plataforma**



410007034	L 570   A 260
-----------	---------------

**Pé Tubular**



330033010	D 76,2   A 715
	*D = Diâmetro

**Conexões**

**Acabamento**

Tampo confeccionado em BP 25 com fita de 2mm.

**Conexão Leque**



410007011	S 600
	*S = Saída

**Conexão Reta com Pé Tubular**



410007012	L 1215   P 500   A 740
-----------	------------------------

## Tampos

### Acabamento

Tampo confeccionado em BP 25mm com fita de 2mm;

### Tampo Junção Armário Baixo



Sentido do veio: Horizontal  
**410007014** L 800 | P 600  
**410007016** L 900 | P 600

Sentido do veio: Vertical  
**410007015** L 800 | P 600  
**410007017** L 900 | P 600

### Tampo Junção Armário Charuto



Sentido do veio: Horizontal  
**410007021** L 450 | P 600

Sentido do veio: Vertical  
**410007020** L 450 | P 600

### Tampo Mesa Auxiliar



**410007013** L 900 | P 500

### Tampo Junção Estante



Sentido do veio: Horizontal  
**410007022** L 800 | P 600  
**410007024** L 900 | P 600

Sentido do veio: Vertical  
**410007023** L 800 | P 600  
**410007025** L 900 | P 600

### Tampo Junção Gaveteiro



Sentido do veio: Horizontal  
**410007018** L 460 | P 600

Sentido do veio: Vertical  
**410007019** L 460 | P 600

## Sistema de Tomadas - Basic

### Acabamento

Corpo: Sempre na cor Alumínio  
 Moldura: Na cor do produto  
 (Preto, Branco, Alumínio e Grafite)

**350042002-05 (PRETO)** L 261 | P 123  
**350042002-07 (BRANCO)** L 261 | P 123  
**350042002-12 (ALUMÍNIO)** L 261 | P 123  
**350042002-16 (GRAFITE)** L 261 | P 123







marzo vitorino

# PRIMA IMPACT<sup>40</sup>

Robustez com elegância

A Prima Impact ressalta a imponência que os tampos de 40mm proporcionam aos ambientes. E para dar um toque a mais de sofisticação, a Prima Impact tem, como opcional, revestimento de vidro nos tampos das mesas e nas portas dos armários.



marzo vitorino  
**PRIMA** IMPACT<sup>40</sup>





marzo vitorino  
**PRIMA** IMPACT<sup>40</sup>





marzo vitorino  
**PRIMA** IMPACT<sup>40</sup>





marzo vitorino  
**PRIMA** IMPACT<sup>40</sup>







marzo vitorino  
**PRIMA** IMPACT<sup>40</sup>





marzo vitorino  
**PRIMA** IMPACT<sup>40</sup>



## Cores disponíveis

### Combinações de cores

Mesas, Gaveteiros, Armários e Plataformas (com pés em madeira)



COR 1- 02 - CRISTAL  
COR 2- 02 - CRISTAL



COR 1- 37 - NOGAL MALAGA  
COR 2- 05 - PRETO



COR 1- 51 - CAST. VELASQUEZ  
COR 2- 05 - PRETO



COR 1- 52 - FRES. SBIANCATTO  
COR 2- 05 - PRETO



COR 1- 53 - LEGNO BLANCHE  
COR 2- 05 - PRETO



COR 1- 54 - CARV. SMOKED  
COR 2- 05 - PRETO



COR 1- 63 - IMBUIA TERRA  
COR 2- 05 - PRETO



COR 1- 05 - PRETO  
COR 2- 05 - PRETO



COR 1- 37 - NOGAL MALAGA  
COR 2- 07 - BRANCO



COR 1- 51 - CAST. VELASQUEZ  
COR 2- 07 - BRANCO



COR 1- 52 - FRES. SBIANCATTO  
COR 2- 07 - BRANCO



COR 1- 53 - LEGNO BLANCHE  
COR 2- 07 - BRANCO



COR 1- 54 - CARV. SMOKED  
COR 2- 07 - BRANCO



COR 1- 63 - IMBUIA TERRA  
COR 2- 07 - BRANCO



COR 1- 07 - BRANCO  
COR 2- 07 - BRANCO



COR 1- 37 - NOGAL MALAGA  
COR 2- 37 - NOGAL MALAGA



COR 1- 51 - CAST. VELASQUEZ  
COR 2- 51 - CAST. VELASQUEZ



COR 1- 52 - FRES. SBIANCATTO  
COR 2- 52 - FRES. SBIANCATTO



COR 1- 53 - LEGNO BLANCHE  
COR 2- 53 - LEGNO BLANCHE



COR 1- 54 - CARV. SMOKED  
COR 2- 54 - CARV. SMOKED



COR 1- 63 - IMBUIA TERRA  
COR 2- 63 - IMBUIA TERRA

### Instrução de Cores

#### Mesas

COR 1 - Tampos  
COR 2 - Pés Laterais e Saias

#### Gaveteiros

COR 1 - Tampos e Frentes de Gaveta  
COR 2 - Caixa

#### Armários

COR 1 - Tampos e Portas de Armários  
COR 2 - Caixa  
(Rodapé sempre na cor Alumínio)

#### Plataformas

COR 1 - Tampos  
COR 2 - Pés Laterais e Saias

#### Molduras de caixas de tomada nas cores:

Preto: Quando os pés forem na cor Preto

Branco: Quando os pés forem na cor Branco

Alumínio: Quando os pés forem em qualquer outra cor

## Armários

### Acabamento

Tampo confeccionado em BP 40mm (engrossado) com fita de 1mm;  
Corpo confeccionado em BP 15mm com fita de 0.5mm;  
Rodapé em chapa de aço dobrada com nivelador de altura;

Fixação por sistema Minifix e Cavilha;  
Dobradiças 110°;  
Fechadura com chave.

### Armário Baixo Fechado Secretária - Fundo 3mm



430005001 L 800 | P 465 | A 750  
430005002 L 900 | P 465 | A 750

### Armário Baixo Credence Fundo 15mm



430005003 L 1315 | P 465 | A 750

### Armário Baixo Credence Duplo - Fundo 3mm



430005012 L 1600 | P 465 | A 750

### Armário Nicho Porta de Correr - Fundo 15mm



430005011 L 1600 | P 465 | A 700

### Armário Médio Fechado Fundo 3mm



430005004 L 800 | P 465 | A 1100  
430005005 L 900 | P 465 | A 1100

### Armário Alto Fechado Diretor - Fundo 3mm



430005006 L 800 | P 465 | A 1620  
430005007 L 900 | P 465 | A 1620

### Armário Alto Executivo Fundo 3mm



430005008 L 800 | P 465 | A 1620  
430005009 L 900 | P 465 | A 1620

### Armário Alto Charuto Fechado - Fundo 3mm



430005010 L 450 | P 465 | A 1620

## Armários Combo

### Acabamento

Tampo confeccionado em BP 25mm com fita de borda de 1mm;  
Corpo confeccionado em BP 15mm com fita de borda de 0.5mm  
Nivelador de altura;

Fixação por sistema Minifix e Cavilha;  
Dobradiças 110°;  
Fechadura com chave.

### Armário Combo Porta Ld Esq 4 Gav



430005019 L 900 | P 500 | A 655

### Armário Combo Porta Ld Dir 4 Gav



430005021 L 900 | P 500 | A 655

### Armário Combo Porta Ld Esq 2 Gav + Pasta



430005020 L 900 | P 500 | A 655

### Armário Combo Porta Ld Dir 2 Gav + Pasta



430005022 L 900 | P 500 | A 655

Exemplos:



Obs: Recomenda-se o uso com tampo auxiliares para Armário Combo Prima Impact (vendidos separadamente)



\*Tampo de Vidro vendido separadamente



## Armários Diretiva

### Acabamento

Tampo confeccionado em BP 25mm com fita de borda de 1mm;  
Corpo confeccionado em BP 15mm com fita de borda de 0.5mm  
Rodapé em chapa de aço dobrada com nivelador de altura;

Fixação por sistema Minifix e Cavilha;  
Dobradiças 110°;  
Fechadura com chave.

**Porta BP**  
lado esquerdo



430005023 L 1600 | P 500 | A 655

**Porta BP**  
lado direito



430005024 L 1600 | P 500 | A 655

**Abertura para Porta**  
lado esquerdo



430005028 L 1600 | P 500 | A 655

**Abertura para Porta**  
lado direito



430005029 L 1600 | P 500 | A 655

Exemplos:

Espessura do  
tampo: 25mm



Obs: Recomenda-se o  
uso com Mesa Diretiva  
(vendida separadamente)

## Armários Nicho

### Acabamento

Tampo confeccionado em BP 25mm com fita de borda de 1mm;  
Corpo confeccionado em BP 15mm com fita de borda de 0.5mm  
Nivelador de altura;

Fixação por sistema Minifix e Cavilha;  
Dobradiças 110°;

### Porta BP 140



430005026 L 1400 | P 500 | A 900

### Porta BP 160



430005027 L 1600 | P 500 | A 900

### Sem Porta 140



430005017 L 1400 | P 500 | A 900

### Sem Porta 160



430005018 L 1600 | P 500 | A 900

## Armário Complemento Porta Basculante 160



430005025 L 1600 | P 335 | A 700

Obs: Recomenda-se o uso  
com Armário Nicho 160  
(vendidos separadamente)

Exemplo:



\*Portas e tampos de vidro  
vendidos separadamente



**Mesas**

**Acabamento**

Tampo confeccionado em BP 40mm (engrossado) com fita de 1mm;  
Pés confeccionados em BP 25mm com fita de borda de 0.5mm;  
Saías confeccionadas em BP 15mm com fita de borda de 0.5mm;  
Pés com niveladores de altura.

**Mesa Retã**



- 430001001 L 900 | P 600 | A 750
- 430001002 L 1200 | P 600 | A 750
- 430001028 L 1350 | P 600 | A 750
- 430001003 L 1500 | P 600 | A 750
- 430001024 L 900 | P 500 | A 750
- 430001025 L 1200 | P 500 | A 750
- 430001026 L 1350 | P 500 | A 750
- 430001027 L 1500 | P 500 | A 750

**Mesa Auxiliar**



- 430001006 L 900 | P 450 | A 750

**Mesa Auxiliar Volante**



- 430001005 L 800 | P 500 | A 680
- 430001010 L 1000 | P 500 | A 680

**Mesa Lateral**



- 430001007 L 500 | P 500 | A 500

**Mesa Aparador**



- 430001009 L 1200 | P 350 | A 810

**Mesa de Centro**



- 430001008 L 900 | P 500 | A 350

**Mesa Diretor**



- 430001020 L 1500 | P 700 | A 750
- 430001013 L 1500 | P 800 | A 750
- 430001021 L 1700 | P 700 | A 750
- 430001004 L 1800 | P 800 | A 750

**Conjunto Mesa em L**



- 430002001 L 1350 | P 1350 | A 750
- 430002002 L 1600 | P 1600 | A 750

**Mesas Reunião**

**Retangular**



430003001 L 1600 | P 900 | A 750  
430003002 L 2000 | P 900 | A 750  
430003010 L 2500 | P 1000 | A 750

**Retangular Bipartida**



430003005 L 3000 | P 1200 | A 750

**Retangular com Rasgo para Caixa Basic M**



430003003 L 1600 | P 900 | A 750  
430003004 L 2000 | P 900 | A 750  
430003011 L 2500 | P 1000 | A 750

**Mesas Diretivas**

**Mesa Diretiva para Gaveteiro Pedestal**



430009024 L 1500 | P 700 | A 750  
430009025 L 1700 | P 700 | A 750

**Retangular Bipartida com Rasgo para Caixa Basic M**



430003006 L 3000 | P 1200 | A 750

**Retangular Bipartida com 2 Rasgos para Caixa Basic M**



430003007 L 3000 | P 1200 | A 750

**Mesa Diretiva para Armário**



430009026 L 1500 | P 700 | A 750  
430009027 L 1700 | P 700 | A 750

## Gaveteiros e Arquivos

### Acabamento

Tampo confeccionado em BP 40mm (engrossado) com fita de 1mm;  
 Laterais, base e fundo confeccionados em BP 15mm com fita de borda de 0.5mm ;  
 Tampas da gaveta confeccionadas em BP 15mm com fita de borda de 0.5mm;

Rodapés em chapa de aço dobrada com niveladores;  
 Puxadores Prima;

**Gaveteiro Pedestal  
4 Gavetas**



430004020 L 460 | P 450 | A 660  
 (para Tampo Auxiliar)

**Gaveteiro Pedestal  
2 Gavetas + Pasta**



430004021 L 460 | P 450 | A 660  
 (para Tampo Auxiliar)

**Gaveteiro Diretiva  
4 Gavetas**



430004022 L 460 | P 700 | A 660

**Gaveteiro Fixo 2 Gavetas  
Gaveta em madeira**



430004024 L 365 | P 375 | A 253

**Gaveteiro Fixo 2 Gavetas  
Gaveta em aço**



430004015 L 300 | P 423 | A 234  
 430004014 L 400 | P 423 | A 234

**Gaveteiro Diretiva  
2 Gavetas + Pasta**



430004023 L 460 | P 700 | A 660

**Gaveteiro Rodízio  
4 Gavetas**



430004019 L 460 | P 450 | A 700

**Gaveteiro Rodízio  
2 Gavetas + Pasta**



430004017 L 460 | P 450 | A 700

**Arquivo 4  
Gavetas Pasta**



430004005 L 460 | P 465 | A 1266

**Arquivo 4  
Gavetas Pasta + Nicho**



430004006 L 460 | P 465 | A 1620

## Plataformas

### Acabamento

Tampo confeccionado em BP 40mm (engrossado) com fita 1mm;  
Pés confeccionados em BP 25mm com fita de borda de 0.5mm;  
Pés com niveladores de altura;

Saias confeccionadas em BP 15mm com fita de borda de 0.5mm;  
Moldura plástica de acesso à fiação e tomadas;  
Tampos e pés em madeira bi-partidos.

### Simplex Módulo Central/Supervisor



430008001 L 1200 | P 675 | A 750  
430008002 L 1315 | P 675 | A 750  
430008003 L 1350 | P 675 | A 750

### Simplex Módulo Auxiliar



430008004 L 1200 | P 675 | A 750  
430008005 L 1350 | P 675 | A 750

### Dupla Módulo Central



430008006 L 1200 | P 1315 | A 750  
430008007 L 1350 | P 1315 | A 750

### Dupla Módulo Auxiliar



430008008 L 1200 | P 1315 | A 750  
430008009 L 1350 | P 1315 | A 750

## Biombos

### Acabamento

Biombos de Plataforma  
confeccionados em BP 25mm  
com fita de 2mm.

### Biombo Divisor Lateral para Plataforma



430007012 L 570 | A 275

## Conexões

### Acabamento

Tampo confeccionado em  
BP 40mm (engrossado)  
com fita de 1mm.

### Conexão Quadrada com Pé Tubular



430007001 S600 | A 740  
\*S=Saída

## Portas em Vidro

### Acabamento

Portas confeccionadas  
em vidro espessura 4mm

### Portas em Vidro para Armário Diretiva



Preto Branco  
430007047 L 428 | P 594 | A 4

### Portas em Vidro para Armário Nicho



Preto Branco  
430007046 L 446 | P 841 | A 4

## Tampos

### Acabamento

Tampo confeccionado em BP 40mm (engrossado) com fita de 1mm;

#### Tampo Junção Armário



Sentido do veio: Horizontal

430007008 L 800 | P 600

430007009 L 900 | P 600

#### Tampo Junção Gaveteiro



Sentido do veio: Horizontal

430007007 L 460 | P 600

#### Tampo Mesa Auxiliar



430007013 L 900 | P 500

#### Tampo Auxiliar para Gaveteiro Pedestal



430007025 L 900 | P 450

#### Tampo Auxiliar para Armário Combo



430007026 L 900 | P 500

#### Tampo Vidro 4mm



Preto



Branco

Para Mesa Diretiva

430007028 L 1500 | P 700 | A 4

430007029 L 1700 | P 700 | A 4

Para Tampo Auxiliar

430007032 L 900 | P 450 | A 4

430007031 L 900 | P 500 | A 4



Preto



Branco

Para Aparador

430007048 L 1200 | P 350 | A 4

#### Tampo Vidro 6mm com Distanciador



Preto



Branco

Para Armário Nicho

430007030 L 1400 | P 500 | A 6

430007027 L 1600 | P 500 | A 6



## Painel de TV

### Acabamento

Painéis confeccionados em BP 40mm (engrossado) com fita de borda de 1mm;

#### Sem Passa Fio Veio Horizontal



430007002	L 450   A 450
430007003	L 900   A 450
430007004	L 1350   A 450
430007005	L 1350   A 1350

#### Com Passa Fio Veio Horizontal



430007021	L 1000   A 1350
430007022	L 1200   A 1350
430007006	L 1350   A 1350
430007023	L 1400   A 1350
430007024	L 1600   A 1350

#### Com Passa Fio Veio Vertical



430007042	L 1000   A 1350
430007043	L 1200   A 1350
430007044	L 1400   A 1350
430007045	L 1600   A 1350

## Sistema de Tomadas - Basic

### Acabamento

Corpo: Sempre na cor Alumínio

Moldura: Na cor do produto (Preto, Branco, Alumínio e Grafite)



350042002-05 (PRETO)	L 261   P 123
350042002-07 (BRANCO)	L 261   P 123
350042002-12 (ALUMÍNIO)	L 261   P 123
350042002-16 (GRAFITE)	L 261   P 123

## Eletrificação

### Tampa Plástica de acesso para Tomadas



330038355	L 200   P 130   A 20
-----------	----------------------

Cores disponíveis: Branco (07), Preto (05) e Alumínio (12)

### Calha Subida de Fiação



330030523	L 80   P 40   A 550
-----------	---------------------

Cores disponíveis: Branco (07), Preto (05) e Alumínio (12)

### Suporte de Tomadas Prima



410007027	L 200   P 135   A 60
-----------	----------------------

### Calha Berço



330030058	L 600   P 50   A 50
330030116	L 800   P 50   A 50
330030179	L 1000   P 50   A 50

Cor: Alumínio (12)



marzo vitorino

# PRIMA ARQ

Um toque de ousadia e modernidade

Leveza com detalhes contemporâneos são as principais características da Prima Arq. Com pés metálicos nos modelos Trave, Cavalete ou Quadro e opção de tampos em 25 ou 40mm de espessura, a Prima Arq traz arrojo e ousadia aos ambientes de trabalho, além de conforto e versatilidade.





marzo vitorino  
**PRIMA** ARQ





marzo vitorino  
**PRIMA** ARQ







## Exemplos de cores e texturas da linha Prima Arq

### Madeira



02 - CRISTAL



03 - OVO

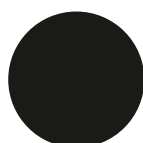

05 - PRETO



06 - ARGILA

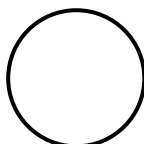

07 - BRANCO

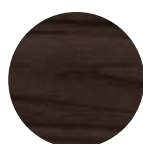

37 - NOGAL MALAGA

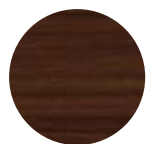

51 - CAST. VELASQUEZ

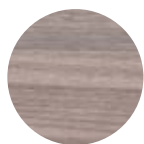

52 - FRES. SBIANCATTO



53 - LEGNO BLANCHE



54 - CARV. SMOKED



63 - IMBUIA TERRA

### Metálicos



02 - CRISTAL

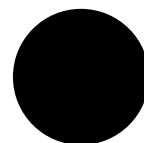

05 - PRETO

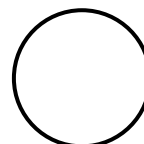

07 - BRANCO



12 - ALUMÍNIO

---

### Instrução de Cores

#### Plataformas

COR 1 - Tapos e painéis frontais  
COR 2 - Estrutura metálica

Molduras de caixas de tomada nas cores:

**Preto:** Quando os pés forem na cor Preto

**Branco:** Quando os pés forem na cor Branco

**Alumínio:** Quando os pés forem em qualquer outra cor

Obs: Para Plataformas com pés metálicos, podem ser combinadas qualquer cor de madeira com qualquer cor metálica.

## Mesas de Reunião

### Acabamento

Tampo confeccionado em BP 40mm (engrossado) com fita de 1mm ou BP 25mm com fita de 2mm;  
Saias confeccionadas em BP 15mm com fita de 0.5mm;  
Pés confeccionados em tubo de aço com niveladores de altura.

### Mesa Reunião Pé Trave



410003039	L 1600   P 900   A 740   E.T 25
410003040	L 2000   P 900   A 740   E.T 25
410003041	L 2500   P 1000   A 740   E.T 25
430003024	L 1600   P 900   A 740   E.T 40
430003025	L 2000   P 900   A 740   E.T 40
430003026	L 2500   P 1000   A 740   E.T 40

### Mesa Reunião Pé Trave C/ Rasgo p/ Caixa de Tomadas



410003042	L 1600   P 900   A 740   E.T 25
410003043	L 2000   P 900   A 740   E.T 25
410003044	L 2500   P 1000   A 740   E.T 25
430003027	L 1600   P 900   A 740   E.T 40
430003028	L 2000   P 900   A 740   E.T 40
430003029	L 2500   P 1000   A 740   E.T 40

Obs: A mesa possui o rasgo para barra caixa de tomadas (vendida separadamente).

### Mesa Reunião Pé Cavalete



410003045	L 1600   P 900   A 740   E.T 25
410003046	L 2000   P 900   A 740   E.T 25
410003047	L 2500   P 1000   A 740   E.T 25
430003030	L 1600   P 900   A 740   E.T 40
430003031	L 2000   P 900   A 740   E.T 40
430003032	L 2500   P 1000   A 740   E.T 40

### Mesa Reunião Pé Cavalete C/ Rasgo p/ Caixa de Tomadas



410003048	L 1600   P 900   A 740   E.T 25
410003049	L 2000   P 900   A 740   E.T 25
410003050	L 2500   P 1000   A 740   E.T 25
430003033	L 1600   P 900   A 740   E.T 40
430003034	L 2000   P 900   A 740   E.T 40
430003035	L 2500   P 1000   A 740   E.T 40

Obs: A mesa possui o rasgo para barra caixa de tomadas (vendida separadamente).

### Mesa Reunião Pé Quadro



410003033	L 1600   P 900   A 740   E.T 25
410003034	L 2000   P 900   A 740   E.T 25
410003035	L 2500   P 1000   A 740   E.T 25
430003018	L 1600   P 900   A 740   E.T 40
430003019	L 2000   P 900   A 740   E.T 40
430003020	L 2500   P 1000   A 740   E.T 40

### Mesa Reunião Pé Quadro c/ Rasgo p/ Caixa de Tomadas



410003036	L 1600   P 900   A 740   E.T 25
410003037	L 2000   P 900   A 740   E.T 25
410003038	L 2500   P 1000   A 740   E.T 25
430003021	L 1600   P 900   A 740   E.T 40
430003022	L 2000   P 900   A 740   E.T 40
430003023	L 2500   P 1000   A 740   E.T 40

### Mesa Reunião Redonda Pé Quadro



410003031	L 1000   P 1000   A 740   E.T 25
410003032	L 1200   P 1200   A 740   E.T 25

### Chapa de Fechamento Lateral p/ Mesa Reunião

Exemplo



410007046	L 333   P 198
-----------	---------------

## Plataformas

### Acabamento

Tampo confeccionado em BP 25mm com fita de 2mm;  
Pés confeccionados em tubo de aço com niveladores de altura;  
Saias confeccionadas em BP 15mm com fita de borda de 0.5mm;

Moldura plástica de acesso à fiação e tomadas;

### Plataforma Simples Pé Metálico Mód. Central/Supervisor



410008045	L 1000   P 675   A 740
410008046	L 1200   P 675   A 740
410008047	L 1350   P 675   A 740
410008051	L 1315   P 675   A 740
410008058	L 1000   P 617   A 740
410008059	L 1200   P 617   A 740
410008060	L 1350   P 617   A 740
410008061	L 1315   P 617   A 740

### Plataforma Simples Pé Metálico Módulo Auxiliar



410008048	L 1000   P 675   A 740
410008049	L 1200   P 675   A 740
410008050	L 1350   P 675   A 740
410008062	L 1000   P 617   A 740
410008063	L 1200   P 617   A 740
410008064	L 1350   P 617   A 740

### Plataforma Simples Pé Cavalete Metálico Mód. Central/Supervisor



410008071	L 1000   P 675   A 740
410008072	L 1200   P 675   A 740
410008073	L 1350   P 675   A 740
410008077	L 1315   P 675   A 740

### Plataforma Dupla Pé Metálico Módulo Central



410008039	L 1000   P 1315   A 740
410008040	L 1200   P 1315   A 740
410008041	L 1350   P 1315   A 740
410008052	L 1000   P 1200   A 740
410008053	L 1200   P 1200   A 740
410008054	L 1350   P 1200   A 740

### Plataforma Dupla Pé Metálico Módulo Auxiliar



410008042	L 1000   P 1315   A 740
410008043	L 1200   P 1315   A 740
410008044	L 1350   P 1315   A 740
410008055	L 1000   P 1200   A 740
410008056	L 1200   P 1200   A 740
410008057	L 1350   P 1200   A 740

### Plataforma Dupla Pé Cavalete Metálico Módulo Central



410008068	L 1000   P 1315   A 740
410008069	L 1200   P 1315   A 740
410008070	L 1350   P 1315   A 740
410008065	L 1000   P 1200   A 740
410008066	L 1200   P 1200   A 740
410008067	L 1350   P 1200   A 740

## Mesas

### Acabamento

Tampo confeccionado em BP 25mm com fita de 2mm;  
Saias confeccionadas em BP 15mm com fita de 0.5mm;  
Pés confeccionados em tubo de aço com niveladores de altura.

### Mesa Diretiva Pé Trave para Armário Direito



410009003 L 1500 | P 700 | A 740  
410009004 L 1700 | P 700 | A 740

### Mesa Diretiva Pé Cavalete para Armário Direito



410009001 L 1500 | P 700 | A 740  
410009002 L 1700 | P 700 | A 740

### Mesa Diretiva Pé Trave para Armário Esquerdo



410009007 L 1500 | P 700 | A 740  
410009008 L 1700 | P 700 | A 740

### Mesa Diretiva Pé Cavalete para Armário Esquerdo



410009005 L 1500 | P 700 | A 740  
410009006 L 1700 | P 700 | A 740

Exemplos:



Pé Trave



Pé Cavalete

Obs: Recomenda-se o uso com Armário Diretiva (vendida separadamente)

## Painel Frontal

### Acabamento

Painéis confeccionados em BP 25mm com fita de borda de 0.5mm.

### Painel Frontal para Diretiva Pé Trave e Pé Cavalete



410007044 L 990 | A 250  
410007045 L 1190 | A 250

**Mesas**

**Mesa Retra Pé Trave**



410001015	L 1000   P 600   A 740
410001016	L 1200   P 600   A 740
410001017	L 1350   P 600   A 740
410001018	L 1500   P 600   A 740
410001031	L 1000   P 500   A 740
410001032	L 1200   P 500   A 740
410001033	L 1350   P 500   A 740
410001034	L 1500   P 500   A 740

**Mesa Retra Pé Trave com rasgo para barra Caixa de Tomadas**



410001019	L 1000   P 600   A 740
410001020	L 1200   P 600   A 740
410001021	L 1350   P 600   A 740
410001022	L 1500   P 600   A 740
410001035	L 1000   P 500   A 740
410001036	L 1200   P 500   A 740
410001037	L 1350   P 500   A 740
410001038	L 1500   P 500   A 740

\*Barra não inclusa

Obs: A mesa possui o rasgo para barra caixa de tomadas (vendida separadamente).

**Mesa Retra Pé Cavalete**



410001007	L 1000   P 600   A 740
410001008	L 1200   P 600   A 740
410001009	L 1350   P 600   A 740
410001010	L 1500   P 600   A 740
410001023	L 1000   P 500   A 740
410001024	L 1200   P 500   A 740
410001025	L 1350   P 500   A 740
410001026	L 1500   P 500   A 740

**Mesa Retra Pé Cavalete com rasgo para Barra Caixa de Tomadas**



410001011	L 1000   P 600   A 740
410001012	L 1200   P 600   A 740
410001013	L 1350   P 600   A 740
410001014	L 1500   P 600   A 740
410001027	L 1000   P 500   A 740
410001028	L 1200   P 500   A 740
410001029	L 1350   P 500   A 740
410001030	L 1500   P 500   A 740

\*Barra não inclusa

Obs: A mesa possui o rasgo para barra caixa de tomadas (vendida separadamente).

**Barra Caixa de Tomadas**



350044007-05	BARRA CAIXA TOMADA PLUS M 2T 2RJ (PRETA)
350044007-07	BARRA CAIXA TOMADA PLUS M 2T 2RJ (BRANCA)
350044007-12	BARRA CAIXA TOMADA PLUS M 2T 2RJ (ALUMÍNIO)
350044007-16	BARRA CAIXA TOMADA PLUS M 2T 2RJ (GRAFITE)

\*Para outras configurações consultar o setor comercial

**Sistema de Tomadas - Basic**



350042002-05 (PRETO)	L 261   P 123
350042002-07 (BRANCO)	L 261   P 123
350042002-12 (ALUMÍNIO)	L 261   P 123
350042002-16 (GRAFITE)	L 261   P 123

**Acabamento**

Corpo: Sempre na cor Alumínio  
Moldura: Na cor do produto (Preto, Branco, Alumínio e Grafite)

**Mesas**

**Acabamento**

Tampo confeccionado em BP 40mm (engrossado) com fita de 1mm ou BP 25mm com fita de 2mm;  
 Saias confeccionadas em BP 15mm com fita de 0.5mm;  
 Pés confeccionados em tubo de aço com niveladores de altura.

**Mesas Retas  
Pé Quadro**



- 410001054 L 900 | P 500 | A 740 | E.T 25
- 410001055 L 1200 | P 500 | A 740 | E.T 25
- 410001056 L 1350 | P 500 | A 740 | E.T 25
- 410001057 L 1500 | P 500 | A 740 | E.T 25
- 410001058 L 900 | P 600 | A 740 | E.T 25
- 410001059 L 1200 | P 600 | A 740 | E.T 25
- 410001060 L 1350 | P 600 | A 740 | E.T 25
- 410001061 L 1500 | P 600 | A 740 | E.T 25
- 410001062 L 1500 | P 700 | A 740 | E.T 25
- 410001063 L 1700 | P 700 | A 740 | E.T 25
- 430001030 L 900 | P 500 | A 740 | E.T 40
- 430001031 L 1200 | P 500 | A 740 | E.T 40
- 430001032 L 1350 | P 500 | A 740 | E.T 40
- 430001033 L 1500 | P 500 | A 740 | E.T 40
- 430001034 L 900 | P 600 | A 740 | E.T 40
- 430001035 L 1200 | P 600 | A 740 | E.T 40
- 430001036 L 1350 | P 600 | A 740 | E.T 40
- 430001037 L 1500 | P 600 | A 740 | E.T 40
- 430001038 L 1500 | P 700 | A 740 | E.T 40
- 430001039 L 1700 | P 700 | A 740 | E.T 40

**Mesa Auxiliar  
Pé Quadro**



- 430001040 L 900 | P 450 | A 740 | E.T 40
- 410001064 L 900 | P 450 | A 740 | E.T 25

**Mesa Diretiva Pé quadro  
para Armário Direito**



- 410009013 L 1500 | P 700 | A 740 | E.T 25
- 410009014 L 1700 | P 700 | A 740 | E.T 25
- 430009011 L 1500 | P 700 | A 740 | E.T 40
- 430009012 L 1700 | P 700 | A 740 | E.T 40

**Mesa Diretiva Pé quadro  
para Armário Esquerdo**



- 410009015 L 1500 | P 700 | A 740 | E.T 25
- 410009016 L 1700 | P 700 | A 740 | E.T 25
- 430009009 L 1500 | P 700 | A 740 | E.T 40
- 430009010 L 1700 | P 700 | A 740 | E.T 40

**Mesa Diretiva Pé quadro  
para Gaveteiro Direito**



- 410009017 L 1500 | P 700 | A 740 | E.T 25
- 410009018 L 1700 | P 700 | A 740 | E.T 25
- 430009015 L 1500 | P 700 | A 740 | E.T 40
- 430009016 L 1700 | P 700 | A 740 | E.T 40

**Mesa Diretiva Pé quadro  
para Gaveteiro Esquerdo**



- 410009019 L 1500 | P 700 | A 740 | E.T 25
- 410009020 L 1700 | P 700 | A 740 | E.T 25
- 430009013 L 1500 | P 700 | A 740 | E.T 40
- 430009014 L 1700 | P 700 | A 740 | E.T 40

The image shows a modern office environment with several workstations. Each workstation consists of a light-colored wooden desk with a white privacy screen. A black ergonomic office chair with a mesh back and a five-star chrome base is positioned at each desk. A central storage unit, also in light wood, has open shelves filled with books and binders. On the left, a desk cabinet is open, revealing a printer and a drawer with orange folders. The background features large windows with horizontal blinds, and the floor is covered in a grey carpet.

marzo vitorino

# ROMANZZA PLUS

Beleza e praticidade em ambientes complexos

A linha Romanzza oferece diversas possibilidades para organizar e facilitar o dia a dia de trabalho nos espaços que demandam praticidade, funcionalidade e boa apresentação.



marzo vitorino  
**ROMANZZA** PLUS







marzo vitorino  
**ROMANZZA** PLUS





marzo vitorino  
**ROMANZZA** PLUS





**Exemplos de cores e texturas da linha Romanzza Plus Marzo Vitorino**

**Madeira**



**Metálicos**

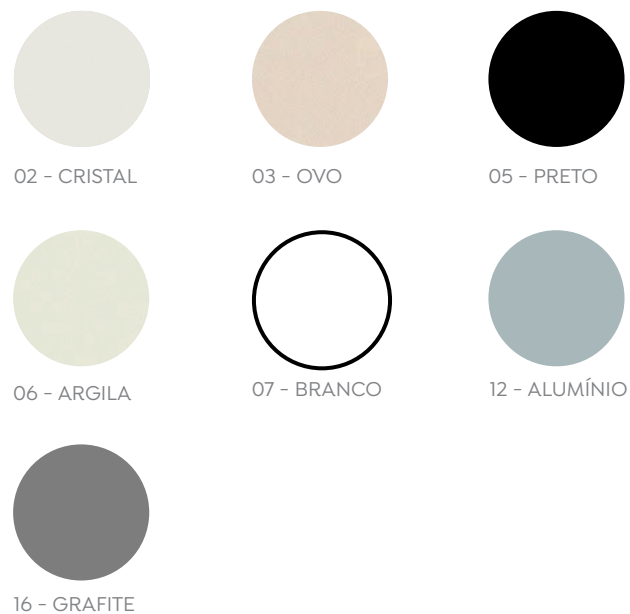

## Armários

### Acabamento

Tampo confeccionado em BP 25mm com fita de borda de 2mm;  
Portas confeccionadas em BP 15mm com fita de borda de 1mm;  
Corpo confeccionado em BP 15mm com fita de borda de 1mm;

Rodapé em estrutura tubular metálica com nivelador de altura;  
Fixação por sistema Minifix e Cavilha;  
Dobradiças 110°; Fechadura com chave.

### Baixo Fechado



070005015 L 800 | P 497 | A 740  
070005016 L 900 | P 433 | A 740

### Baixo Fechado Junção



070005021 L 800 | P 480 | A 715  
070005022 L 900 | P 416 | A 715

### Baixo Aberto



070005007 L 800 | P 497 | A 740  
070005008 L 900 | P 433 | A 740

### Médio Fechado



070005079 L 800 | P 497 | A 1100  
070005080 L 900 | P 433 | A 1100

### Médio Executivo



070005071 L 800 | P 497 | A 1100  
070005072 L 900 | P 433 | A 1100

### Médio Aberto



070005063 L 800 | P 497 | A 1100  
070005064 L 900 | P 433 | A 1100



**Baixo Duplo Fechado**



070005039 L 1600 | P 497 | A 740  
070005040 L 1800 | P 433 | A 740

**Baixo Triplo Fechado**



070005051 L 2390 | P 497 | A 740  
070005052 L 2680 | P 433 | A 740

**Alto Diretor Fechado**



070005103 L 800 | P 497 | A 1600  
070005104 L 900 | P 433 | A 1600

**Alto Executivo**



070005095 L 800 | P 497 | A 1600  
070005096 L 900 | P 433 | A 1600

**Alto Aberto**



070005087 L 800 | P 497 | A 1600  
070005088 L 900 | P 433 | A 1600

## Armários

### Acabamento

Tampo confeccionado em BP 25mm com fita de borda de 2mm;  
Portas confeccionadas em BP 15mm com fita de borda de 1mm;  
Corpo confeccionado em BP 15mm com fita de borda de 1mm;

Rodapé em estrutura tubular metálica com nivelador de altura;  
Fixação por sistema Minifix e Cavilha;  
Dobradiças 110°; Fechadura com chave.

### Teto Fechado Diretor



070005143 L 800 | P 497 | A 2120  
070005144 L 900 | P 433 | A 2120

### Teto Executivo



070005135 L 800 | P 497 | A 2120  
070005136 L 900 | P 433 | A 2120

### Teto Aberto



070005127 L 800 | P 497 | A 2120  
070005128 L 900 | P 433 | A 2120

### Charuto Alto



070005116 L 450 | P 433 | A 1600

### Charuto Alto Executivo



070005112 L 450 | P 433 | A 1600

### Charuto Alto Aberto



070005108 L 450 | P 433 | A 1600

**Armários**

**Torre Fechado Esquerdo**



070005148 L 300 | P 620 | A 1092

**Torre Fechado Direito**



070005147 L 300 | P 620 | A 1092

**Torre Compartilhado**



070005146 L 300 | P 620 | A 1092

**Torre Aberto**



070005145 L 300 | P 620 | A 1092

**Charuto Baixo**



070005032 L 450 | P 433 | A 740

**Charuto Baixo Aberto**



070005028 L 450 | P 433 | A 740

**Baixo Fechado Fundo 3mm**



070005011 L 800 | P 497 | A 740  
070005012 L 900 | P 433 | A 740

**Alto Diretor Fechado Fundo 3mm**



070005099 L 800 | P 497 | A 1600  
070005100 L 900 | P 433 | A 1600

## Mesas Reunião

### Acabamento

Tampo confeccionado em BP 25mm com fita de borda 2mm;  
Saías confeccionadas em BP 15mm com fita de borda 1mm;

Pés confeccionados em aço com calha sacavel e subida de fição.  
Pés com niveladores de altura;

### Semi-Oval Frontal BP



070003067	L 1600   P 900   A 740
070003068	L 1800   P 900   A 740
070003069	L 2000   P 900   A 740
070003070	L 2200   P 1000   A 740
070003071	L 2500   P 1100   A 740
070003072	L 2700   P 1100   A 740

### Semi-Oval Bipartida Frontal BP



070003085	L 3000   P 1100   A 740
070003086	L 3500   P 1200   A 740

### Semi-Oval Frontal Aço



070003093	L 1600   P 900   A 740
070003094	L 1800   P 900   A 740
070003095	L 2000   P 900   A 740
070003096	L 2200   P 1000   A 740
070003097	L 2500   P 1100   A 740
070003098	L 2700   P 1100   A 740

### Semi-Oval Bipartida Frontal Aço



070003083	L 3000   P 1100   A 740
070003084	L 3500   P 1200   A 740

## Mesas Reunião com rasgo para Caixa de Tomadas Basic M

Caixas de tomada são vendidas separadamente

**Semi-Oval**  
Frontal BP



070003073	L 1600   P 900   A 740
070003074	L 1800   P 900   A 740
070003075	L 2000   P 900   A 740
070003076	L 2200   P 1000   A 740
070003077	L 2500   P 1100   A 740
070003078	L 2700   P 1100   A 740

**Semi-Oval Bipartida**  
Frontal BP



070003079	L 3000   P 1100   A 740
070003080	L 3500   P 1200   A 740

**Semi-Oval**  
Frontal Aço



070003087	L 1600   P 900   A 740
070003088	L 1800   P 900   A 740
070003089	L 2000   P 900   A 740
070003090	L 2200   P 1000   A 740
070003091	L 2500   P 1100   A 740
070003092	L 2700   P 1100   A 740

**Semi-Oval Bipartida**  
Frontal Aço



070003081	L 3000   P 1100   A 740
070003082	L 3500   P 1200   A 740

## Mesas Reunião

### Acabamento

Tampo confeccionado em BP 25mm com fita de borda 2mm;  
Saías confeccionadas em BP 15mm com fita de borda 1mm;

Pés confeccionados em aço com calha sacavel e subida de fiação.  
Pés com niveladores de altura;

### Retangular Frontal BP



070003061	L 1600   P 900   A 740
070003062	L 1800   P 900   A 740
070003063	L 2000   P 900   A 740
070003064	L 2200   P 1000   A 740
070003065	L 2500   P 1100   A 740
070003066	L 2700   P 1100   A 740

### Retangular Bipartida Frontal BP



070003047	L 3000   P 1100   A 740
070003048	L 3500   P 1200   A 740

### Retangular Frontal Aço



070003055	L 1600   P 900   A 740
070003056	L 1800   P 900   A 740
070003057	L 2000   P 900   A 740
070003058	L 2200   P 1000   A 740
070003059	L 2500   P 1100   A 740
070003060	L 2700   P 1100   A 740

### Retangular Bipartida Frontal Aço



070003045	L 3000   P 1100   A 740
070003046	L 3500   P 1200   A 740

## Mesas Reunião com rasgo para Caixa de Tomadas Basic M

Caixas de tomada são vendidas separadamente

**Retangular**  
Frontal BP



<a href="#">070003035</a>	L 1600   P 900   A 740
<a href="#">070003036</a>	L 1800   P 900   A 740
<a href="#">070003037</a>	L 2000   P 900   A 740
<a href="#">070003038</a>	L 2200   P 1000   A 740
<a href="#">070003039</a>	L 2500   P 1100   A 740
<a href="#">070003040</a>	L 2700   P 1100   A 740

**Retangular Bipartida**  
Frontal BP



<a href="#">070003041</a>	L 3000   P 1100   A 740
<a href="#">070003042</a>	L 3500   P 1200   A 740

**Retangular**  
Frontal Aço



<a href="#">070003049</a>	L 1600   P 900   A 740
<a href="#">070003050</a>	L 1800   P 900   A 740
<a href="#">070003051</a>	L 2000   P 900   A 740
<a href="#">070003052</a>	L 2200   P 1000   A 740
<a href="#">070003053</a>	L 2500   P 1100   A 740
<a href="#">070003054</a>	L 2700   P 1100   A 740

**Retangular Bipartida**  
Frontal Aço



<a href="#">070003043</a>	L 3000   P 1100   A 740
<a href="#">070003044</a>	L 3500   P 1200   A 740

## Mesas Reunião

### Acabamento

Tampo confeccionado em BP 25mm com fita de borda 2mm;  
Saías confeccionadas em BP 15mm com fita de borda 1mm;

Pés confeccionados em aço com calha sacavel e subida de fiação.  
Pés com niveladores de altura;

**Oval**  
Frontal BP



070003027	L 1600   P 900   A 740
070003028	L 1800   P 900   A 740
070003029	L 2000   P 900   A 740
070003030	L 2200   P 1000   A 740
070003031	L 2500   P 1100   A 740
070003032	L 2700   P 1100   A 740

**Oval Bipartida**  
Frontal BP



070003013	L 3000   P 1100   A 740
070003014	L 3500   P 1200   A 740

**Oval**  
Frontal Aço



070003021	L 1600   P 900   A 740
070003022	L 1800   P 900   A 740
070003023	L 2000   P 900   A 740
070003024	L 2200   P 1000   A 740
070003025	L 2500   P 1100   A 740
070003026	L 2700   P 1100   A 740

**Oval Bipartida**  
Frontal Aço



070003011	L 3000   P 1100   A 740
070003012	L 3500   P 1200   A 740



**Mesas Reunião com rasgo para Caixa de Tomadas Basic M**

Caixas de tomada são vendidas separadamente

**Oval**  
Frontal BP



070003001	L 1600   P 900   A 740
070003002	L 1800   P 900   A 740
070003003	L 2000   P 900   A 740
070003004	L 2200   P 1000   A 740
070003005	L 2500   P 1100   A 740
070003006	L 2700   P 1100   A 740

**Oval Bipartida**  
Frontal BP



070003007	L 3000   P 1100   A 740
070003008	L 3500   P 1200   A 740

**Oval**  
Frontal Aço



070003015	L 1600   P 900   A 740
070003016	L 1800   P 900   A 740
070003017	L 2000   P 900   A 740
070003018	L 2200   P 1000   A 740
070003019	L 2500   P 1100   A 740
070003020	L 2700   P 1100   A 740

**Oval Bipartida**  
Frontal Aço



070003009	L 3000   P 1100   A 740
070003010	L 3500   P 1200   A 740

**Mesas**

**Acabamento**

Tampo confeccionado em BP 25mm com fita de borda 2mm;  
Saías confeccionadas em BP 15mm com fita de borda 1mm;

Pés confeccionados em aço com calha sacavel e subida de fição.  
Pés com niveladores de altura;

**Reta Frontal BP**



070001023	L 800   P 600   A 740
070001024	L 900   P 600   A 740
070001025	L 1000   P 600   A 740
070001026	L 1100   P 600   A 740
070001027	L 1200   P 600   A 740
070001028	L 1300   P 600   A 740
070001029	L 1400   P 600   A 740
070001030	L 1500   P 600   A 740
070001031	L 1600   P 600   A 740
070001032	L 1700   P 600   A 740
070001033	L 1800   P 600   A 740
070001034	L 800   P 680   A 740
070001035	L 900   P 680   A 740
070001036	L 1000   P 680   A 740
070001037	L 1100   P 680   A 740
070001038	L 1200   P 680   A 740
070001039	L 1300   P 680   A 740
070001040	L 1400   P 680   A 740
070001041	L 1500   P 680   A 740
070001042	L 1600   P 680   A 740
070001043	L 1700   P 680   A 740
070001044	L 1800   P 680   A 740

**Reta Frontal aço**



070001067	L 800   P 600   A 740
070001068	L 900   P 600   A 740
070001069	L 1000   P 600   A 740
070001070	L 1100   P 600   A 740
070001071	L 1200   P 600   A 740
070001072	L 1300   P 600   A 740
070001073	L 1400   P 600   A 740
070001074	L 1500   P 600   A 740
070001075	L 1600   P 600   A 740
070001076	L 1700   P 600   A 740
070001077	L 1800   P 600   A 740
070001078	L 800   P 680   A 740
070001079	L 900   P 680   A 740
070001080	L 1000   P 680   A 740
070001081	L 1100   P 680   A 740
070001082	L 1200   P 680   A 740
070001083	L 1300   P 680   A 740
070001084	L 1400   P 680   A 740
070001085	L 1500   P 680   A 740
070001086	L 1600   P 680   A 740
070001087	L 1700   P 680   A 740
070001088	L 1800   P 680   A 740

**Mesa gota direita**



070001095	L 800   P 600   A 740
070001096	L 1000   P 600   A 740
070001097	L 1200   P 600   A 740
070001098	L 800   P 680   A 740
070001099	L 1000   P 680   A 740
070001100	L 1200   P 680   A 740

**Mesa gota esquerda**



070001107	L 800   P 600   A 740
070001108	L 1000   P 600   A 740
070001109	L 1200   P 600   A 740
070001110	L 800   P 680   A 740
070001111	L 1000   P 680   A 740
070001112	L 1200   P 680   A 740

**Mesa reunião redonda**



070003003	L 1000   P 1000   A 740
070003004	L 1200   P 1200   A 740

**Delta**  
Sentido do Veio Esquerdo  
Frontal BP tampo 25mm



<u>070002300</u>	E 1200   D 1200   A740
<u>070002301</u>	E 1300   D 1300   A740
<u>070002302</u>	E 1400   D 1400   A740
<u>070002303</u>	E 1500   D 1500   A740
<u>070002304</u>	E 1600   D 1600   A740
<u>070002305</u>	E 1700   D 1700   A740
<u>070002306</u>	E 1800   D 1800   A740

**Delta**  
Sentido do Veio Esquerdo  
Frontal aço tampo 25mm



<u>070002307</u>	E 1200   D 1200   A740
<u>070002308</u>	E 1300   D 1300   A740
<u>070002309</u>	E 1400   D 1400   A740
<u>070002310</u>	E 1500   D 1500   A740
<u>070002311</u>	E 1600   D 1600   A740
<u>070002312</u>	E 1700   D 1700   A740
<u>070002313</u>	E 1800   D 1800   A740

**Delta**  
Sentido do Veio Direito  
Frontal BP tampo 25mm



070002067	E 1000   D 1200   A 740
070002068	E 1200   D 1000   A 740
070002069	E 1100   D 1100   A 740
070002070	E 1100   D 1200   A 740
070002071	E 1100   D 1300   A 740
070002072	E 1100   D 1400   A 740
070002073	E 1100   D 1500   A 740
070002074	E 1100   D 1600   A 740
070002075	E 1100   D 1700   A 740
070002076	E 1100   D 1800   A 740
070002077	E 1200   D 1100   A 740
070002078	E 1200   D 1200   A 740
070002079	E 1200   D 1300   A 740
070002080	E 1200   D 1400   A 740
070002081	E 1200   D 1500   A 740
070002082	E 1200   D 1600   A 740
070002083	E 1200   D 1700   A 740
070002084	E 1200   D 1800   A 740
070002085	E 1300   D 1100   A 740
070002086	E 1300   D 1200   A 740
070002087	E 1300   D 1300   A 740
070002088	E 1300   D 1400   A 740
070002089	E 1300   D 1500   A 740
070002090	E 1300   D 1600   A 740
070002091	E 1300   D 1700   A 740
070002092	E 1300   D 1800   A 740
070002093	E 1400   D 1100   A 740
070002094	E 1400   D 1200   A 740
070002095	E 1400   D 1300   A 740
070002096	E 1400   D 1400   A 740
070002097	E 1400   D 1500   A 740
070002098	E 1400   D 1600   A 740
070002099	E 1400   D 1700   A 740

**Delta**  
Sentido do Veio Direito  
Frontal aço tampo 25mm



070002100	E 1400   D 1800   A 740
070002101	E 1500   D 1100   A 740
070002102	E 1500   D 1200   A 740
070002103	E 1500   D 1300   A 740
070002104	E 1500   D 1400   A 740
070002105	E 1500   D 1500   A 740
070002106	E 1500   D 1600   A 740
070002107	E 1500   D 1700   A 740
070002108	E 1500   D 1800   A 740
070002109	E 1600   D 1100   A 740
070002110	E 1600   D 1200   A 740
070002111	E 1600   D 1300   A 740
070002112	E 1600   D 1400   A 740
070002113	E 1600   D 1500   A 740
070002114	E 1600   D 1600   A 740
070002115	E 1600   D 1700   A 740
070002116	E 1600   D 1800   A 740
070002117	E 1700   D 1100   A 740
070002118	E 1700   D 1200   A 740
070002119	E 1700   D 1300   A 740
070002120	E 1700   D 1400   A 740
070002121	E 1700   D 1500   A 740
070002122	E 1700   D 1600   A 740
070002123	E 1700   D 1700   A 740
070002124	E 1700   D 1800   A 740
070002125	E 1800   D 1100   A 740
070002126	E 1800   D 1200   A 740
070002127	E 1800   D 1300   A 740
070002128	E 1800   D 1400   A 740
070002129	E 1800   D 1500   A 740
070002130	E 1800   D 1600   A 740
070002131	E 1800   D 1700   A 740
070002132	E 1800   D 1800   A 740

070002199	E 1000   D 1200   A 740
070002200	E 1200   D 1000   A 740
070002201	E 1100   D 1100   A 740
070002202	E 1100   D 1200   A 740
070002203	E 1100   D 1300   A 740
070002204	E 1100   D 1400   A 740
070002205	E 1100   D 1500   A 740
070002206	E 1100   D 1600   A 740
070002207	E 1100   D 1700   A 740
070002208	E 1100   D 1800   A 740
070002209	E 1200   D 1100   A 740
070002210	E 1200   D 1200   A 740
070002211	E 1200   D 1300   A 740
070002212	E 1200   D 1400   A 740
070002213	E 1200   D 1500   A 740
070002214	E 1200   D 1600   A 740
070002215	E 1200   D 1700   A 740
070002216	E 1200   D 1800   A 740
070002217	E 1300   D 1100   A 740
070002218	E 1300   D 1200   A 740
070002219	E 1300   D 1300   A 740
070002220	E 1300   D 1400   A 740
070002221	E 1300   D 1500   A 740
070002222	E 1300   D 1600   A 740
070002223	E 1300   D 1700   A 740
070002224	E 1300   D 1800   A 740
070002225	E 1400   D 1100   A 740
070002226	E 1400   D 1200   A 740
070002227	E 1400   D 1300   A 740
070002228	E 1400   D 1400   A 740
070002229	E 1400   D 1500   A 740
070002230	E 1400   D 1600   A 740
070002231	E 1400   D 1700   A 740

070002232	E 1400   D 1800   A 740
070002233	E 1500   D 1100   A 740
070002234	E 1500   D 1200   A 740
070002235	E 1500   D 1300   A 740
070002236	E 1500   D 1400   A 740
070002237	E 1500   D 1500   A 740
070002238	E 1500   D 1600   A 740
070002239	E 1500   D 1700   A 740
070002240	E 1500   D 1800   A 740
070002241	E 1600   D 1100   A 740
070002242	E 1600   D 1200   A 740
070002243	E 1600   D 1300   A 740
070002244	E 1600   D 1400   A 740
070002245	E 1600   D 1500   A 740
070002246	E 1600   D 1600   A 740
070002247	E 1600   D 1700   A 740
070002248	E 1600   D 1800   A 740
070002249	E 1700   D 1100   A 740
070002250	E 1700   D 1200   A 740
070002251	E 1700   D 1300   A 740
070002252	E 1700   D 1400   A 740
070002253	E 1700   D 1500   A 740
070002254	E 1700   D 1600   A 740
070002255	E 1700   D 1700   A 740
070002256	E 1700   D 1800   A 740
070002257	E 1700   D 1100   A 740
070002258	E 1800   D 1200   A 740
070002259	E 1800   D 1300   A 740
070002260	E 1800   D 1400   A 740
070002261	E 1800   D 1500   A 740
070002262	E 1800   D 1600   A 740
070002263	E 1800   D 1700   A 740
070002264	E 1800   D 1800   A 740

**Delta atendimento**

Direita Frontal BP



070051046	E 1350   D 1200   A 740
070051047	E 1450   D 1200   A 740
070051048	E 1550   D 1200   A 740
070051049	E 1650   D 1200   A 740
070051050	E 1750   D 1200   A 740
070051051	E 1850   D 1200   A 740
070051052	E 1950   D 1200   A 740
070051053	E 1350   D 1300   A 740
070051054	E 1450   D 1300   A 740
070051055	E 1550   D 1300   A 740
070051056	E 1650   D 1300   A 740
070051057	E 1750   D 1300   A 740
070051058	E 1850   D 1300   A 740
070051059	E 1950   D 1300   A 740
070051060	E 1350   D 1400   A 740
070051061	E 1450   D 1400   A 740
070051062	E 1550   D 1400   A 740
070051063	E 1650   D 1400   A 740
070051064	E 1750   D 1400   A 740
070051065	E 1850   D 1400   A 740
070051066	E 1950   D 1400   A 740
070051067	E 1350   D 1500   A 740
070051068	E 1450   D 1500   A 740

070051069	E 1550   D 1500   A 740
070051070	E 1650   D 1500   A 740
070051071	E 1750   D 1500   A 740
070051072	E 1850   D 1500   A 740
070051073	E 1950   D 1500   A 740
070051074	E 1350   D 1600   A 740
070051075	E 1450   D 1600   A 740
070051076	E 1550   D 1600   A 740
070051077	E 1650   D 1600   A 740
070051078	E 1750   D 1600   A 740
070051079	E 1850   D 1600   A 740
070051080	E 1950   D 1600   A 740
070051081	E 1350   D 1700   A 740
070051082	E 1450   D 1700   A 740
070051083	E 1550   D 1700   A 740
070051084	E 1650   D 1700   A 740
070051085	E 1750   D 1700   A 740
070051086	E 1350   D 1800   A 740
070051087	E 1450   D 1800   A 740
070051088	E 1550   D 1800   A 740
070051089	E 1650   D 1800   A 740
070051090	E 1750   D 1800   A 740

**Delta atendimento**

Esquerda Frontal BP



070051136	E 1200   D 1350   A 740
070051137	E 1200   D 1450   A 740
070051138	E 1200   D 1550   A 740
070051139	E 1200   D 1650   A 740
070051140	E 1200   D 1750   A 740
070051141	E 1200   D 1850   A 740
070051142	E 1200   D 1950   A 740
070051143	E 1300   D 1350   A 740
070051144	E 1300   D 1450   A 740
070051145	E 1300   D 1550   A 740
070051146	E 1300   D 1650   A 740
070051147	E 1300   D 1750   A 740
070051148	E 1300   D 1850   A 740
070051149	E 1300   D 1950   A 740
070051150	E 1400   D 1350   A 740
070051151	E 1400   D 1450   A 740
070051152	E 1400   D 1550   A 740
070051153	E 1400   D 1650   A 740
070051154	E 1400   D 1750   A 740
070051155	E 1400   D 1850   A 740
070051156	E 1400   D 1950   A 740
070051157	E 1500   D 1350   A 740
070051158	E 1500   D 1450   A 740

070051159	E 1500   D 1550   A 740
070051160	E 1500   D 1650   A 740
070051161	E 1500   D 1750   A 740
070051162	E 1500   D 1850   A 740
070051163	E 1500   D 1950   A 740
070051164	E 1600   D 1350   A 740
070051165	E 1600   D 1450   A 740
070051166	E 1600   D 1550   A 740
070051167	E 1600   D 1650   A 740
070051168	E 1600   D 1750   A 740
070051169	E 1600   D 1850   A 740
070051170	E 1600   D 1950   A 740
070051171	E 1700   D 1350   A 740
070051172	E 1700   D 1450   A 740
070051173	E 1700   D 1550   A 740
070051174	E 1700   D 1650   A 740
070051175	E 1700   D 1750   A 740
070051176	E 1800   D 1350   A 740
070051177	E 1800   D 1450   A 740
070051178	E 1800   D 1550   A 740
070051179	E 1800   D 1650   A 740
070051180	E 1800   D 1750   A 740

**Delta atendimento**

Direita Frontal aço



070051226	E 1350   D 1200   A 740
070051227	E 1450   D 1200   A 740
070051228	E 1550   D 1200   A 740
070051229	E 1650   D 1200   A 740
070051230	E 1750   D 1200   A 740
070051231	E 1850   D 1200   A 740
070051232	E 1950   D 1200   A 740
070051233	E 1350   D 1300   A 740
070051234	E 1450   D 1300   A 740
070051235	E 1550   D 1300   A 740
070051236	E 1650   D 1300   A 740
070051237	E 1750   D 1300   A 740
070051238	E 1850   D 1300   A 740
070051239	E 1950   D 1300   A 740
070051240	E 1350   D 1400   A 740
070051241	E 1450   D 1400   A 740
070051242	E 1550   D 1400   A 740
070051243	E 1650   D 1400   A 740
070051244	E 1750   D 1400   A 740
070051245	E 1850   D 1400   A 740
070051246	E 1950   D 1400   A 740
070051247	E 1350   D 1500   A 740
070051248	E 1450   D 1500   A 740

070051249	E 1550   D 1500   A 740
070051250	E 1650   D 1500   A 740
070051251	E 1750   D 1500   A 740
070051252	E 1850   D 1500   A 740
070051253	E 1950   D 1500   A 740
070051254	E 1350   D 1600   A 740
070051255	E 1450   D 1600   A 740
070051256	E 1550   D 1600   A 740
070051257	E 1650   D 1600   A 740
070051258	E 1750   D 1600   A 740
070051259	E 1850   D 1600   A 740
070051260	E 1950   D 1600   A 740
070051261	E 1350   D 1700   A 740
070051262	E 1450   D 1700   A 740
070051263	E 1550   D 1700   A 740
070051264	E 1650   D 1700   A 740
070051265	E 1750   D 1700   A 740
070051266	E 1350   D 1800   A 740
070051267	E 1450   D 1800   A 740
070051268	E 1550   D 1800   A 740
070051269	E 1650   D 1800   A 740
070051270	E 1750   D 1800   A 740

**Delta atendimento**

Esquerda Frontal aço



070051136	E 1200   D 1350   A 740
070051137	E 1200   D 1450   A 740
070051138	E 1200   D 1550   A 740
070051139	E 1200   D 1650   A 740
070051140	E 1200   D 1750   A 740
070051141	E 1200   D 1850   A 740
070051142	E 1200   D 1950   A 740
070051143	E 1300   D 1350   A 740
070051144	E 1300   D 1450   A 740
070051145	E 1300   D 1550   A 740
070051146	E 1300   D 1650   A 740
070051147	E 1300   D 1750   A 740
070051148	E 1300   D 1850   A 740
070051149	E 1300   D 1950   A 740
070051150	E 1400   D 1350   A 740
070051151	E 1400   D 1450   A 740
070051152	E 1400   D 1550   A 740
070051153	E 1400   D 1650   A 740
070051154	E 1400   D 1750   A 740
070051155	E 1400   D 1850   A 740
070051156	E 1400   D 1950   A 740
070051157	E 1500   D 1350   A 740
070051158	E 1500   D 1450   A 740

070051339	E 1500   D 1550   A 740
070051340	E 1500   D 1650   A 740
070051341	E 1500   D 1750   A 740
070051342	E 1500   D 1850   A 740
070051343	E 1500   D 1950   A 740
070051344	E 1600   D 1350   A 740
070051345	E 1600   D 1450   A 740
070051346	E 1600   D 1550   A 740
070051347	E 1600   D 1650   A 740
070051348	E 1600   D 1750   A 740
070051349	E 1600   D 1850   A 740
070051350	E 1600   D 1950   A 740
070051351	E 1700   D 1350   A 740
070051352	E 1700   D 1450   A 740
070051353	E 1700   D 1550   A 740
070051354	E 1700   D 1650   A 740
070051355	E 1700   D 1750   A 740
070051356	E 1800   D 1350   A 740
070051357	E 1800   D 1450   A 740
070051358	E 1800   D 1550   A 740
070051359	E 1800   D 1650   A 740
070051360	E 1800   D 1750   A 740

**Delta Peninsular**  
Direita Frontal BP



070050026	E 1400   D 1600   A 740
070050027	E 1400   D 1700   A 740
070050028	E 1400   D 1800   A 740
070050029	E 1400   D 1900   A 740
070050030	E 1400   D 2000   A 740
070050031	E 1500   D 1600   A 740
070050032	E 1500   D 1700   A 740
070050033	E 1500   D 1800   A 740
070050034	E 1500   D 1900   A 740
070050035	E 1500   D 2000   A 740
070050036	E 1600   D 1600   A 740
070050037	E 1600   D 1700   A 740
070050038	E 1600   D 1800   A 740
070050039	E 1600   D 1900   A 740
070050040	E 1600   D 2000   A 740
070050041	E 1700   D 1600   A 740
070050042	E 1700   D 1700   A 740
070050043	E 1700   D 1800   A 740
070050044	E 1700   D 1900   A 740
070050045	E 1700   D 2000   A 740
070050046	E 1800   D 1600   A 740
070050047	E 1800   D 1700   A 740
070050048	E 1800   D 1800   A 740
070050049	E 1800   D 1900   A 740
070050050	E 1800   D 2000   A 740

**Delta Peninsular**  
Esquerda Frontal BP



070050076	E 1600   D 1400   A 740
070050077	E 1700   D 1400   A 740
070050078	E 1800   D 1400   A 740
070050079	E 1900   D 1400   A 740
070050080	E 2000   D 1400   A 740
070050081	E 1600   D 1500   A 740
070050082	E 1700   D 1500   A 740
070050083	E 1800   D 1500   A 740
070050084	E 1900   D 1500   A 740
070050085	E 2000   D 1500   A 740
070050086	E 1600   D 1600   A 740
070050087	E 1700   D 1600   A 740
070050088	E 1800   D 1600   A 740
070050089	E 1900   D 1600   A 740
070050090	E 2000   D 1600   A 740
070050091	E 1600   D 1700   A 740
070050092	E 1700   D 1700   A 740
070050093	E 1800   D 1700   A 740
070050094	E 1900   D 1700   A 740
070050095	E 2000   D 1700   A 740
070050096	E 1600   D 1800   A 740
070050097	E 1700   D 1800   A 740
070050098	E 1800   D 1800   A 740
070050099	E 1900   D 1800   A 740
070050100	E 2000   D 1800   A 740

**Delta Peninsular**  
Direita Frontal aço



070050126	E 1400   D 1600   A 740
070050127	E 1400   D 1700   A 740
070050128	E 1400   D 1800   A 740
070050129	E 1400   D 1900   A 740
070050130	E 1400   D 2000   A 740
070050131	E 1500   D 1600   A 740
070050132	E 1500   D 1700   A 740
070050133	E 1500   D 1800   A 740
070050134	E 1500   D 1900   A 740
070050135	E 1500   D 2000   A 740
070050136	E 1600   D 1600   A 740
070050137	E 1600   D 1700   A 740
070050138	E 1600   D 1800   A 740
070050139	E 1600   D 1900   A 740
070050140	E 1600   D 2000   A 740
070050141	E 1700   D 1600   A 740
070050142	E 1700   D 1700   A 740
070050143	E 1700   D 1800   A 740
070050144	E 1700   D 1900   A 740
070050145	E 1700   D 2000   A 740
070050146	E 1800   D 1600   A 740
070050147	E 1800   D 1700   A 740
070050148	E 1800   D 1800   A 740
070050149	E 1800   D 1900   A 740
070050150	E 1800   D 2000   A 740

**Delta Peninsular**  
Esquerda Frontal aço



070050176	E 1600   D 1400   A 740
070050177	E 1700   D 1400   A 740
070050178	E 1800   D 1400   A 740
070050179	E 1900   D 1400   A 740
070050180	E 2000   D 1400   A 740
070050181	E 1600   D 1500   A 740
070050182	E 1700   D 1500   A 740
070050183	E 1800   D 1500   A 740
070050184	E 1900   D 1500   A 740
070050185	E 2000   D 1500   A 740
070050186	E 1600   D 1600   A 740
070050187	E 1700   D 1600   A 740
070050188	E 1800   D 1600   A 740
070050189	E 1900   D 1600   A 740
070050190	E 2000   D 1600   A 740
070050191	E 1600   D 1700   A 740
070050192	E 1700   D 1700   A 740
070050193	E 1800   D 1700   A 740
070050194	E 1900   D 1700   A 740
070050195	E 2000   D 1700   A 740
070050196	E 1600   D 1800   A 740
070050197	E 1700   D 1800   A 740
070050198	E 1800   D 1800   A 740
070050199	E 1900   D 1800   A 740
070050200	E 2000   D 1800   A 740

## Balcões

### Acabamento

Tampo confeccionado em BP 25mm com fitas de borda 2mm;  
Saia confeccionada em BP 15mm com fita de borda 1mm;  
Pés e lateral superior confeccionados em BP 25mm com fita de borda 1mm;  
Pés com niveladores de altura.

### Balcão reto



090006001	L 600   P 600   A 1100
090006002	L 1000   P 600   A 1100
090006003	L 1200   P 600   A 1100

### Balcão em “L”



090006004	L 1200   P 1200   A 1100
090006005	L 1200   P 1400   A 1100
090006006	L 1200   P 1600   A 1100
090006007	L 1400   P 1200   A 1100
090006008	L 1400   P 1400   A 1100
090006009	L 1400   P 1600   A 1100
090006010	L 1600   P 1200   A 1100
090006011	L 1600   P 1400   A 1100
090006012	L 1600   P 1600   A 1100

## Tampos para junção 25mm

### Veio vertical



### Gaveteiro junção

070007009	L 300   P 600
070007010	L 400   P 600
070007109	L 300   P 680
070007110	L 400   P 680

### Armário junção

070007015	L 800   P 600
070007016	L 900   P 600
070007115	L 800   P 680
070007116	L 900   P 680

### Veio horizontal



### Gaveteiro junção

070007011	L 300   P 600
070007012	L 400   P 600
070007111	L 300   P 680
070007112	L 400   P 680

### Armário junção

070007013	L 800   P 600
070007014	L 900   P 600
070007113	L 800   P 680
070007114	L 900   P 680



## Biombos

### Acabamento

Biombo confeccionado em BP 25mm com fitas de borda 2mm;  
Tampo confeccionado em BP 25mm, com fitas de borda 2mm;

### Suspensão retangular



070007049	L 800   E 25   A 500
070007050	L 900   E 25   A 500
070007051	L 1000   E 25   A 500
070007052	L 1100   E 25   A 500
070007053	L 1200   E 25   A 500
070007054	L 1300   E 25   A 500
070007055	L 1400   E 25   A 500
070007056	L 1500   E 25   A 500
070007057	L 1600   E 25   A 500
070007058	L 1700   E 25   A 500
070007059	L 1800   E 25   A 500

### Suspensão curvo



070007027	L 800   E 25   A 500
070007028	L 900   E 25   A 500
070007029	L 1000   E 25   A 500
070007030	L 1100   E 25   A 500
070007031	L 1200   E 25   A 500
070007032	L 1300   E 25   A 500
070007033	L 1400   E 25   A 500
070007034	L 1500   E 25   A 500
070007035	L 1600   E 25   A 500
070007036	L 1700   E 25   A 500
070007037	L 1800   E 25   A 500

### Suspensão chanfrado



070007071	L 800   E 25   A 500
070007072	L 900   E 25   A 500
070007073	L 1000   E 25   A 500
070007074	L 1100   E 25   A 500
070007075	L 1200   E 25   A 500
070007076	L 1300   E 25   A 500
070007077	L 1400   E 25   A 500
070007078	L 1500   E 25   A 500
070007079	L 1600   E 25   A 500
070007080	L 1700   E 25   A 500
070007081	L 1800   E 25   A 500

## Conexões



### Conexão leque

070007018	S 600   E 25
070007020	S 680   E 25

\*S=Saída



### Conexão quadrada

070007083	S 600   E 25   A 740
070007085	S 680   E 25   A 740



### Conexão meia lua

070007024	S 600   E 25   A 740
070007025	S 680   E 25   A 740
070007026	S 1225   E 25   A 740

## Gaveteiros

### Acabamento

Tampo confeccionado em BP 25mm com fita de borda de 2mm;  
Tampa de gavetas confeccionadas em BP 15mm com fita de borda de 1mm;  
Corpo confeccionado em BP 15mm com fita de borda de 1mm

Gavetas confeccionadas em aço;  
Rodape em estrutura tubular metálica com nivelador de altura;  
Fixação por sistema minifix e cavilha; Fechadura com chave

### Gaveteiros fixo, corpo em madeira



#### 1 gaveta com chave

070004007 L 300 | P 424 | A 117  
070004008 L 400 | P 424 | A 117



#### 2 gavetas com chave

070004009 L 300 | P 424 | A 234  
070004010 L 400 | P 424 | A 234



#### 3 gavetas com chave

070004011 L 300 | P 424 | A 350  
070004012 L 400 | P 424 | A 350

### Gaveteiros fixo, corpo em aço



#### 1 gaveta com chave

070004001 L 300 | P 424 | A 117  
070004002 L 400 | P 424 | A 117



#### 2 gavetas com chave

070004003 L 300 | P 424 | A 234  
070004004 L 400 | P 424 | A 234



#### 3 gavetas com chave

070004005 L 300 | P 424 | A 350  
070004006 L 400 | P 424 | A 350

### Gaveteiros pedestais



#### 2 gavetas p/ pasta susp.

070004015 L 300 | P 480 | A 715  
070004016 L 400 | P 480 | A 715



#### 2 gav. + pasta susp.

070004013 L 300 | P 480 | A 715  
070004014 L 400 | P 480 | A 715



#### 4 gavetas

070004017 L 300 | P 480 | A 715  
070004018 L 400 | P 480 | A 715

## Arquivo



4 gavetas pasta

070004040 L 470 | P 500 | A 1290

## Gaveteiros volantes



2 gavetas p/ pasta susp.

070004029 L 300 | P 485 | A 700  
070004030 L 400 | P 485 | A 700



2 gav. + pasta susp.

070004025 L 300 | P 485 | A 700  
070004026 L 400 | P 485 | A 700



2 gavetas p/ pasta susp.

070004037 L 300 | P 485 | A 700  
070004038 L 400 | P 485 | A 700



1 gav. + pasta susp.

070004021 L 300 | P 485 | A 600  
070004022 L 400 | P 485 | A 600



3 gavetas

070004033 L 300 | P 485 | A 600  
070004034 L 400 | P 485 | A 600

## Acessórios para armário torre

### Acabamento

Confeccionado em aço, com corrediças telescópicas



Dispositivo pasta para armário torre

070007001-02 L 266 | P 409 | A 96



Conj. gavetas simples para armário torre

070007001-02 L 266 | P 402 | A 190

## Sistema de Tomadas - Basic

### Acabamento

Corpo: Sempre na cor Alumínio  
Moldura: Na cor do produto (Preto, Branco, Alumínio e Grafite)



350042002-05 (PRETO) L 261 | P 123  
350042002-07 (BRANCO) L 261 | P 123  
350042002-12 (ALUMÍNIO) L 261 | P 123  
350042002-16 (GRAFITE) L 261 | P 123



marzo vitorino  
**UNO**

Economia e versatilidade

Muito mais que uma proposta econômica, a linha Uno entrega versatilidade com praticidade para compor ambientes funcionais e confortáveis.









**Exemplos de cores e texturas da  
linha Uno Marzo Vitorino**

**Madeiras - Cores Color**

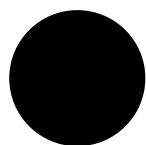

05 - PRETO



06 - ARGILA

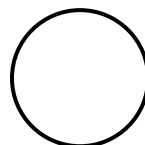

07 - BRANCO



51 - CAST. VELASQUEZ



52 - FRES. SBIANCATTO



53 - LEGNO BLANCHE



54 - CARV. SMOKED

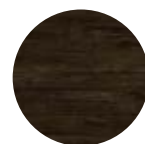

63 - IMBUIA TERRA

**Madeiras - Cores Light**



01 - COBALTO



02 - CRISTAL



03 - OVO



04 - AZUL

**metálicos**

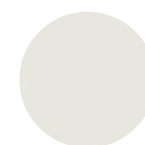

02 - CRISTAL



05 - PRETO

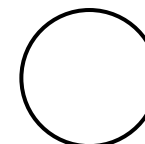

07 - BRANCO



12 - ALUMÍNIO

**Armários**

**Acabamento**

Tampo confeccionado em BP 15mm com fita de borda de 1mm;  
 Portas confeccionadas em BP 15mm com fita de borda de 0.5mm;  
 Corpo confeccionado em BP 15mm com fita de borda de 0.5mm;

Fundo de 3mm;  
 Rodapé em chapa de aço dobrada com nivelador de altura;  
 Fixação por sistema Minifix e Cavilha; Dobradiças 110°.

**Alto Aberto**



210005007 L 800 | P 460 | A 1600

**Alto Executivo**



210005006 L 800 | P 460 | A 1600

**Alto Fechado Diretor**



210005005 L 800 | P 460 | A 1600

**Baixo Aberto**



210005002 L 800 | P 460 | A 740

**Baixo Fechado**



210005001 L 800 | P 460 | A 740

**Charuto Alto Executivo**



210005009 L 450 | P 460 | A 1600

**Charuto Alto Fechado Dir.**



210005008 L 450 | P 460 | A 1600

**Charuto Alto Aberto Dir.**



210005010 L 450 | P 460 | A 1600

**Charuto Baixo Aberto**



210005004 L 450 | P 460 | A 740

**Charuto Baixo Fechado**



210005003 L 450 | P 460 | A 740

**Estantes**

**Acabamento**

Tampo confeccionado em BP 15mm com fita de borda de 1mm;  
 Tampa de gavetas confeccionadas em BP 15mm com fita de borda de 0.5mm;  
 Gavetas confeccionadas em BP 15mm com fita de borda de 0.5mm;

Corpo confeccionado em BP 15mm com fita de borda 0.5mm;  
 Nivelador injetado em plástico na cor cinza;  
 Fixação por sistema Minifix e Cavilha.

**PRA 50**



210005014 L 570 | P 353 | A 1950

**PRA 40**



210005013 L 570 | P 353 | A 1580

**PRA 30**



210005012 L 570 | P 353 | A 1200

**PRA 20**



210005011 L 570 | P 353 | A 820

**Com Nicho**



210005015 L 700 | P 353 | A 1950

**Com Nicho Gaveta**



210005017 L 700 | P 353 | A 1950

**Com Gaveta**



210005018 L 700 | P 353 | A 1950

**Portas p/ Estante c/Gaveta**



210007020 L 690 | E 15 | A 1490

**Com Rodízio**



210005016 L 1260 | P 300 | A 1330

## Gaveteiros

### Acabamento

Tampo confeccionado em BP 15mm com fita de borda de 1mm;  
Tampa de gavetas confeccionadas em BP 15mm com fita de borda de 0.5mm;  
Gavetas confeccionadas em BP 15mm com fita de borda de 0.5mm;

Corpo confeccionado em BP 15mm com fita de borda 0.5mm;  
Rodapé em chapa de aço dobrada com nivelador de altura no arquivo;  
Fixação por sistema Minifix e Cavilha; Fechadura com chave.

### Volante 4 Gavetas



210004004 L 460 | P 450 | A 675

### Volante 2 Gavetas + Gaveta Pasta



210004003 L 460 | P 450 | A 675

### Volante 2 Gavetas Pasta



210004002 L 460 | P 450 | A 675

### Fixo 2 Gavetas



210004001 L 350 | P 375 | A 234

### Arquivo 4 Gavetas



210004005 L 460 | P 450 | A 1240

**Mesas**

**Acabamento**

Tampo confeccionado em BP 15mm com perfil em PVC.  
(disponível nas cores Alumínio, Preto, Branco e Cristal);  
Saías confeccionadas em BP de 15mm;

Pés confeccionados em aço com acabamento central em BP 15mm na cor do tampo;  
Pés com niveladores de altura;

**Mesa Reta**



**Mesa Reunião Retangular**



**Mesa Reunião Redonda**



**Mesa Reunião Oval**



- 210001001 L 600 | P 600 | A 740
- 210001002 L 800 | P 600 | A 740
- 210001003 L 1000 | P 600 | A 740
- 210001004 L 1200 | P 600 | A 740
- 210001005 L 1400 | P 600 | A 740
- 210001006 L 1600 | P 600 | A 740

- 210003001 L 1600 | P 900 | A 740
- 210003002 L 2000 | P 900 | A 740

- 210003005 L 1000 | P 1000 | A 740
- 210003006 L 1200 | P 1200 | A 740

- 210003003 L 1600 | P 900 | A 740
- 210003004 L 2000 | P 900 | A 740

**Mesa Delta Atendimento**



210002001	E 1200   D 1200   P 600   A 740
210002002	E 1200   D 1300   P 600   A 740
210002003	E 1200   D 1400   P 600   A 740
210002004	E 1200   D 1500   P 600   A 740
210002005	E 1200   D 1600   P 600   A 740
210002006	E 1300   D 1200   P 600   A 740
210002007	E 1300   D 1300   P 600   A 740
210002008	E 1300   D 1400   P 600   A 740
210002009	E 1300   D 1500   P 600   A 740
210002010	E 1300   D 1600   P 600   A 740
210002011	E 1400   D 1200   P 600   A 740
210002012	E 1400   D 1300   P 600   A 740
210002013	E 1400   D 1400   P 600   A 740
210002014	E 1400   D 1500   P 600   A 740
210002015	E 1400   D 1600   P 600   A 740
210002016	E 1500   D 1200   P 600   A 740
210002017	E 1500   D 1300   P 600   A 740
210002018	E 1500   D 1400   P 600   A 740
210002019	E 1500   D 1500   P 600   A 740
210002020	E 1500   D 1600   P 600   A 740
210002021	E 1600   D 1200   P 600   A 740
210002022	E 1600   D 1300   P 600   A 740
210002023	E 1600   D 1400   P 600   A 740
210002024	E 1600   D 1500   P 600   A 740
210002025	E 1600   D 1600   P 600   A 740

## Complementos

### Acabamento

Tampo confeccionado em BP 15mm com perfil em PVC. (disponível nas cores Alumínio, Preto, Branco e Cristal).

#### Biombo Curvo



210007001	L 800   A 400
210007002	L 1000   A 400
210007003	L 1200   A 400
210007004	L 1300   A 400
210007005	L 1400   A 400
210007006	L 1500   A 400
210007007	L 1600   A 400

#### Biombo Reto



210007013	L 800   A 400
210007014	L 1000   A 400
210007015	L 1200   A 400
210007016	L 1300   A 400
210007017	L 1400   A 400
210007018	L 1500   A 400
210007019	L 1600   A 400

#### Conexão Meia Lua



210007008	S 1215   E 15   A 740
-----------	-----------------------

## Eletrificação

#### Calha Berço



330030058	L 600   P 50   A 50
330030116	L 800   P 50   A 50
330030179	L 1000   P 50   A 50

Cor: Alumínio (12)

#### Biombo Lateral Curvo



210007011	L 600   A 400
-----------	---------------

#### Biombo Lateral Reto



210007012	L 600   A 400
-----------	---------------

#### Conexão Leque



210007009	S 600
	*S=Saída



### **EVOLUIR A CADA DIA**

É assim que a Marzo Vitorino projeta a sua atuação no mercado, buscando sempre se atualizar com novas soluções tecnológicas que possam agregar mais qualidade, autonomia e novas formas de se produzir mais e melhor.



### **DEDICAÇÃO E FLEXIBILIDADE**

Para nós, cada cliente é especial. Por isso, nos dedicamos em atender com flexibilidade e comprometimento as necessidades de cada cliente, estabelecendo uma parceria sólida e de plena satisfação.



### **CONSCIÊNCIA AMBIENTAL**

A preocupação com o meio ambiente está presente em nosso dia-a-dia e também em nossos investimentos que contam com recursos específicos para tratamento de resíduos e descarte responsável do lixo.



### **TECNOLOGIA DE PONTA**

A Marzo Vitorino investe constantemente em tecnologia avançada, proveniente dos melhores fabricantes de maquinários do mundo a fim de proporcionar precisão, alta qualidade e agilidade no processo de fabricação.



# marzo vitorino

[www.marzovitorino.com.br](http://www.marzovitorino.com.br)